



Sea Garden Club Villaggio Turistico

Str. Prov. n.52 Km. 6 - Cas. Post. n. 264 - 71019 Vieste (FG)

Prenotazioni:

Recapito invernale tel./fax 0039 085 4554160 - Cell. 0039 348 5190531

Recapito estivo tel./fax 0039 0884 706123

info@seagardenclub.com - www.seagardenclub.com

Tariffe Stagione 2012

Apertura 19 Maggio - 23 Settembre

Prezzi settimanali per Villetta o Camera	BASSA STAGIONE			ALTA STAGIONE
	19/05-09/06 08/09-23/09	09/06-30/06 01/09-08/09	30/06-04/08 25/08-01/09	04/08-25/08
Mono/Bilo 2 persone	€ 240	€ 410	€ 560	€ 870
Bilo 3 persone	€ 290	€ 460	€ 650	€ 990
Trilo 4 persone	€ 390	€ 600	€ 800	€ 1250
Trilo 5 persone	€ 430	€ 640	€ 890	€ 1380
Trilo 6 persone	€ 470	€ 680	€ 960	€ 1500
Camera 2 persone	€ 240	€ 410	€ 560	€ 870
Camera 3 persone	€ 290	€ 460	€ 650	€ 990

Solo per le camere pulizia giornaliera e cambio bisettimanale biancheria da letto e da bagno.

PROMOZIONE

- Sconto: 5% per 2 settimane nella bassa stagione
5% settimana dal 28/07 al 04/08 per prenotazioni effettuate entro il 30/04/2012.
20% per ragazzi da 2 a 10 anni, escluso periodo dal 04/08 al 25/08/2012.
- Non pagano i bambini con meno di 2 anni con culla propria.

Gli sconti non sono cumulabili tra loro, si applica il più favorevole al cliente.

Le tariffe sono comprensive di tessera club, servizio spiaggia, uso delle piscine. Tennis non compreso.

Supplemento culla fornita dal centro € 40 a settimana

Pulizia finale € 35

Biancheria letto facoltativa € 8 a persona, per settimana

Supplemento ombrellone prima fila € 70 a settimana dal 30/06 al 04/08
€ 100 a settimana dal 04/08 al 01/09

Supplemento mezza pensione (bevande escluse) € 160 a persona per settimana da sommare all'affitto della villetta o camera
€ 105 bambini dai 2 ai 10 anni

Supplemento pensione completa (bevande escluse) € 260 a persona per settimana da sommare all'affitto della villetta o camera
€ 205 bambini dai 2 ai 10 anni

La struttura dispone di alloggi 4/6 posti per persone diversamente abili.

CONDIZIONI:

- Si accettano solo cani di piccola taglia. Non possono in alcun modo accedere alla spiaggia e a tutte le zone comuni quali bar, ristorante e tutto il piazzale delle piscine. Devono sempre essere portati al guinzaglio all'interno del villaggio.
- Soggiorni minimi settimanali.
- Le date di soggiorno, indicate nella prenotazione, intendono di regola la prima il giorno dell'arrivo, la seconda il giorno della partenza.
- Le unità prenotate sono disponibili dopo le ore 16.00 del giorno fissato per l'arrivo e devono essere lasciate libere non più tardi delle ore 10.00 del giorno di partenza.
- Le prenotazioni, dopo conferma telefonica o via e-mail dell'accettazione, dovranno essere accompagnate da un anticipo pari al 30% della quota complessiva, mentre il saldo verrà regolato il giorno dell'arrivo. Il periodo prenotato va saldato per intero, anche in caso di ritardato arrivo o anticipata partenza.
- In caso di disdetta motivata della prenotazione pervenuta un mese prima della data d'inizio del soggiorno, verrà trattenuto il 10% della quota complessiva e restituita la differenza, nulla verrà rimborsato invece dopo tale data.
- In caso di ritardato arrivo, l'unità sarà tenuta a disposizione fino alle ore 16.00 del giorno successivo a quello della prenotazione.



**PRESSO IL CENTRO
SONO DISPONIBILI:**

**Ristorante, snack bar,
2 piscine + 1 per bambini,
campo da tennis, animazione,
servizio spiaggia, market.**

**Bilocali in muratura
2/3 posti letto**

soggiorno con angolo cottura,
eventuale divano letto, camera
matrimoniale, servizi, veranda
coperta.

**Trilocali in muratura
4/6 posti letto**

soggiorno con angolo cottura e
divano letto, 2 camere
matrimoniali, servizi, veranda
coperta.

Le unità sono fornite di coperte,
batteria da cucina e stoviglie.

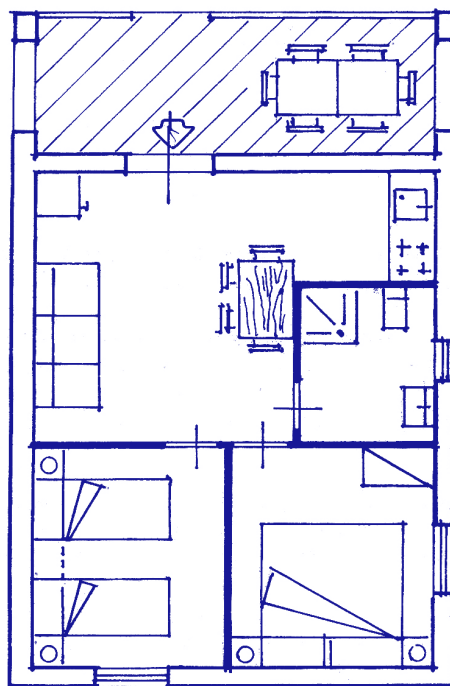

**PIANTINA
TRILOCALE
MURATURA
PER 4/6 PERSONE**

**PIANTINA
BILOCALE
MURATURA
PER 2/3 PERSONE**

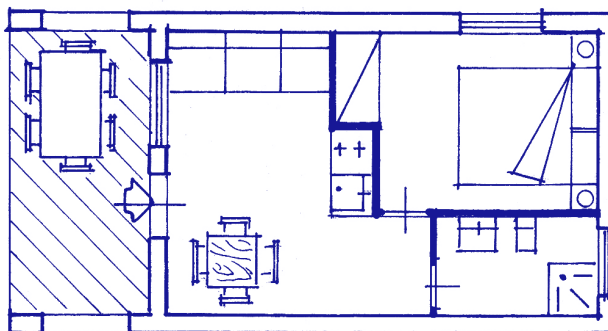

come raggiungerci:

In Autostrada:

da Milano, Bologna, Roma, Firenze, A14 uscita dal casello di Poggio Imperiale, poi superstrada per Rodi Garganico, Peschici, Vieste;
da Napoli, A16 uscita Candela,
poi superstrada Foggia, Manfredonia, Mattinata, Vieste.

In Treno: fino a Foggia successivamente con pullman di linea fino a Vieste.

In Autobus: con pullman di linea fino a Vieste.

In Aereo: dai principali aeroporti a Bari o Pescara.

ANNOTAZIONI TURISTICHE:

Incastonata come una perla nella baia più orientale del Gargano, si trova la cittadina di Vieste, originaria Apeneste, nella quale sono armonicamente fuse le tradizioni culturali occidentali e orientali. La costa si dipana per circa 50 Km. in una serie frastagliata di spiagge e spiaggette, sabbiose e sassose, degradanti e profonde, di insenature, cale, baie, promontori, isolette, grotte marine di superba bellezza.

Ovunque la macchia mediterranea di folte pinete sempreverdi si protende fino a lambire un mare limpido e ancora "potabile". A ridosso della costa c'è un vasto e vario entroterra, pianeggiante e collinoso, che sale rapidamente fino a 800 metri di quota (Rifugio della Foresta Umbra). Il grande bosco, riserva naturale incontaminata, è popolato di querce, aceri, carpini, cerri, faggi, pini e ornelli.

ESCURSIONI: Grotte marine, Isole Tremiti, Foresta Umbra 15 KM., Necropoli di Merino, Monte S. Angelo, Grotte di Castellana, Zoo Safari della Selva di Fasano, Trulli di Alberobello.

